

SOCIEDADE INSTRUÇÃO MUSICAL
ROSSIENSE



Sociedade Instrução Musical Rossiense
Fundada em 10 de Novembro de 1915

RELATÓRIO DE
ACTIVIDADES
E CONTAS

2025



RELATÓRIO DE ACTIVIDADES E CONTAS 2025

Sumário

Lista de Ilustrações	2
Lista de Tabelas	2
Preâmbulo (Aos Sócios)	3
A Sociedade	4
Emblema	5
Organograma	5
Gerência Social e Administrativa	6
Banda Filarmónica	8
Escola de Música	10
Actividades e Resultados	11
Conclusão	15
ANEXO	16
FICHA TÉCNICA	16



RELATÓRIO DE ACTIVIDADES E CONTAS 2025

Lista de Ilustrações

Ilustração 1. Emblema da Sociedade Instrução Musical Rossense.	5
Ilustração 2. Organograma da Sociedade Instrução Musical Rossense.	5
Ilustração 3. O concerto com a orquestra da ESMR, 30 de Março de 2025.	12
Ilustração 4. O concerto do 110.º Aniversário da SIMR, 23 de Novembro de 2025.	14
Ilustração 5. O concerto de Natal da SIMR, 22 de Dezembro de 2025.	14

Lista de Tabelas

Tabela 1. Sócios da SIMR em 31 Dezembro de 2025.	6
Tabela 2. Lista eleita para o biénio 2024/2026.	7
Tabela 3. Instrumentos e sócios executantes em 31 de Dezembro de 2025.	9
Tabela 4. Classes da Escola de Música em 31 de Dezembro de 2025.	10
Tabela 5. Lista de todos os eventos e convites, realizados ou não.	11



RELATÓRIO DE ACTIVIDADES E CONTAS 2025

Preâmbulo (Aos Sócios)

Caros Sócios,

A Sociedade Instrução Musical Rossiense, nos seus 110 anos de existência, tem atravessado muitas fases difíceis; chegou até 2024 talvez após o seu período mais longo em comissão administrativa — durante anos não se conseguiu formar uma lista completa para os órgãos sociais. Isto apesar de a Sociedade contar ainda com mais de uma centena de sócios!

Em 2024 conseguimos formar uma lista completa e em 2025 aprovámos um novo Regulamento Geral Interno. Nele ficou consignado que «A Sociedade é o conjunto dos sócios no pleno gozo dos seus direitos» (artigo 1.º, n.º 2). A Sociedade, portanto, somos todos nós, os sócios. E são os sócios que fazem as coisas acontecer, as actividades, a música, a escola gratuita...

Uma colectividade não é uma entidade animada, não age por si própria, não pensa, nem sente emoções: é um conjunto de indivíduos com interesses semelhantes e que trabalham para um objectivo comum; é uma associação de pessoas que, estas sim, pensam e sentem e agem... e fazem coisas!

Tenho esperança de ver as pessoas que são sócias, que querem ser sócias, que querem ver a Sociedade a fazer coisas, que dizem que «não se pode deixar aquilo morrer», tomem a peito que a Sociedade é delas, que é vossa, que é nossa, e que somos nós, os sócios, que a fazem existir.

As colectividades não morrem: os sócios é que as deixam morrer.

Com os melhores cumprimentos, subscrevo-me

Atenciosamente,

O presidente da Direcção



RELATÓRIO DE ACTIVIDADES E CONTAS 2025

A Sociedade

A Sociedade Instrução Musical Rossiense (**SIMR**) é uma associação sem fins lucrativos dedicada à promoção da música e da cultura musical no âmbito local. Sediada no Rossio ao Sul do Tejo, antiga freguesia do concelho de Abrantes, a SIMR foi fundada a 10 de Novembro de 1915 por um grupo de amantes da música, das bandas filarmónicas e da recreação musical. Conhecem-se-lhe:

- os **Estatutos** de 21 de Agosto de 1946, aprovados pelo Alvará n.º 18 de 18 de Setembro de 1946, do Governo Civil do Distrito de Santarém, que assenta o acto de constituição da SIMR enquanto associação;
- o **Regulamento Geral Interno** com força estatutária, aprovado na Assembleia Geral de 17 de Março de 1978;
- os **Estatutos** aprovados pela Assembleia Geral de 27 de Fevereiro de 1999, apresentados como Documento Complementar à escritura lavrada a 16 de Agosto de 2006 (publicada no Diário da República, 2.ª série — N.º 178 — 14 de Setembro de 2006 (Parte Especial), p. 18 945), **em vigor** ;
- e o **Regulamento Geral Interno** aprovado na Assembleia Geral de 7 de Março de 2025, igualmente **em vigor** .

Em conformidade com os documentos em vigor, são **órgãos sociais** da SIMR a Assembleia Geral (encabeçada pela mesa da Assembleia Geral), a Direcção e o Conselho Fiscal. Os sócios são classificados em quatro categorias: honorários, beneméritos, contribuintes e executantes, todos com os mesmos direitos e deveres. A Assembleia Geral é a reunião de todos os sócios no pleno gozo dos seus direitos e, portanto, as suas deliberações são soberanas. Sumariamente, podemos dizer que a Assembleia Geral elege e destitui a Direcção, esta presta contas àquela, e o Conselho Fiscal fiscaliza as actividades e as contas da Direcção (**Ilustração 2**).

Após ter dado origem, ao longo das décadas, a vários agrupamentos musicais e ainda a secções desportivas, comissões de festas e outras organizações, a SIMR chega ao presente ano com apenas **duas secções**: a Banda Filarmónica e a Escola de Música. A Banda Filarmónica é a espinha dorsal da SIMR, participando em concertos, arruadas, romagens, procissões e outros actos religiosos, serviços privados e espectáculos musicais de todo o tipo. Coadjuvando a banda, a Escola de Música está vocacionada principalmente para formar novos executantes para a banda; na escola ministram-se aulas de iniciação musical e aulas de instrumento.

Emblema

Uma lira de ouro com um pato bravo do mesmo, alado, sobreposto na diagonal. Um ramo de oliveira e outro de carvalho, cada um de sua cor, atados de vermelho. Facultativamente, as palavras «Sociedade Instrução Musical Rossiense» no topo, convexas. O pato bravo representa os rossienenses, conhecidos como «patos bravos»; o ramo de oliveira simboliza a paz e a justiça, o ramo de carvalho a força e a resistência; a cor dourada está associada ao Sol, ao ouro, à riqueza, a algo majestoso, e simboliza vigor, inteligência superior, sabedoria e nobreza.



Ilustração 1. Emblema da Sociedade Instrução Musical Rossiense.

Organograma



Ilustração 2. Organograma da Sociedade Instrução Musical Rossiense.



RELATÓRIO DE ACTIVIDADES E CONTAS 2025

Gerência Social e Administrativa

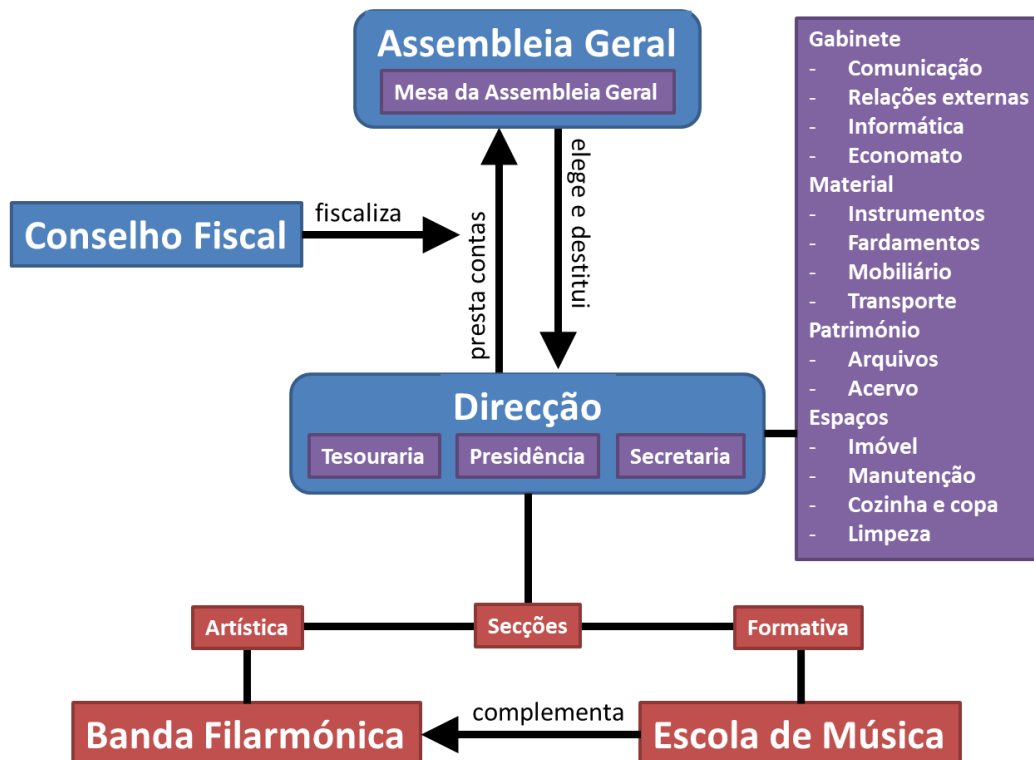
No que toca à **gerência social**, ao dia 31 de Dezembro de 2025 a SIMR contava com 130 sócios activos, incluindo 12 sócios já falecidos mas cujos familiares continuam a pagar o valor da quota. A informação actualizada sobre os sócios está presente na **Tabela 1**, incluindo a que foi possível recolher acerca dos sócios que desistiram e dos falecidos, desde 1946. É impossível chegar ao número total de sócios executantes falecidos, já que não foi possível encontrar um registo dos antigos músicos; os restantes valores para os sócios executantes dizem respeito à mais recente documentação.

Tabela 1. Sócios da SIMR em 31 Dezembro de 2025.

Estado	Sócios				TOTAL
	Honorários	Beneméritos	Contribuintes	Executantes	
Activos	2	4	109	15	130
Desistiram	0	0	677	9	686
Falecidos	24	8	582	(?)	614
TOTAL	26	12	1368	24	1430

Quanto à **gerência administrativa**, ainda em 2024, após as alterações burocráticas necessárias à efectivação da nova Direcção (substituição de nomes nos Serviços de Finanças, no banco, na Segurança Social, RCBE), foi deliberado em reunião de Direcção a reabertura muito aguardada e muito necessária da Escola de Música (do que se falará mais abaixo). Para além da habitual submissão à medida «**Cultura**» (que constitui o grosso do orçamento anual para funcionamento da SIMR) foi também deliberado concorrer à medida «**Investimento**» do programa FinAbrantes. O projecto a submeter centrou-se na reabilitação do edifício da sede social (reparação estrutural e correcção de infiltrações; substituição de janelas para reforço da segurança e do isolamento térmico; substituição de toda a iluminação por sistema LED eficiente; instalação de climatização sustentável na sala de ensaios). Infelizmente, o projecto de investimento, ainda que admitido, ficou sem dotação e não foi possível fazer estas obras em 2025. Nova tentativa de conseguir a medida «Investimento» foi finalmente aprovada e **as obras terão lugar em 2026**. A aquisição de uma nova carrinha para transporte dos instrumentos, também bastante necessária, foi porém julgada secundária em relação às obras na sede. Finalmente, na Assembleia Geral extraordinária de 2025 foi deliberado que os documentos antigos da SIMR (administração, correspondência, partituras manuscritas) fossem **depositados** no Arquivo Municipal Eduardo Campos, Abrantes, para que se possam conservar em melhores condições para a posteridade.



RELATÓRIO DE ACTIVIDADES E CONTAS 2025

A Direcção deliberou também submeter o pedido do **Estatuto de Utilidade Pública** para a SIMR. Esta certificação trará várias benesses imediatas (como a isenção do pagamento de IMI sobre o imóvel da sede, por exemplo), mas terá sobretudo efeitos a longo prazo, já que tudo indica que, mais cedo ou mais tarde, o ser de utilidade pública será condição *sine qua non* para uma colectividade receber financiamento público. Posta à Assembleia Geral, na sessão extraordinária de Novembro de 2024, a deliberação foi aprovada e a Direcção iniciou a preparação do *dossier* para o efeito. A submissão do pedido à Secretaria-Geral da Presidência de Conselho de Ministros foi feita em 14 de Maio de 2025. À data deste relatório, ainda não se obteve resposta.

Cumprindo **obrigações estatutárias**, no ano de 2025 a Assembleia Geral da SIMR reuniu em sessão ordinária em Março; reuniu ainda em Novembro, em sessão extraordinária. O ano de 2025 correspondeu ao segundo ano de mandato dos novos órgãos sociais, que tinham sido eleitos para o biénio 2024/2026 (**Tabela 2**) na sessão de Março de 2024, terminando mais de dois anos de comissão administrativa.

Tabela 2. Lista eleita para o biénio 2024/2026.

Órgão Social	Função	Sócio	N.º
(Mesa da) Assembleia Geral	Presidente	João Manuel Rodrigues Pombo	200
	Vice-Presidente	Paulo Jorge Oliveira Jacinto	304
	Secretária	Ana Cristina Rodrigues de Almeida da Silva	187
Direcção	Presidente	António Miguel Guarita Pires Rosa Prôa	280
	Tesoureira	Paula Cristina Pimenta Rodrigues Luís	294
	Secretária	Mónica Sofia Rodrigues Luís	380
	1.º Vogal	(vago)	
	2.º Vogal	(vago)	
	3.º Vogal	(vago)	
	4.º Vogal	(vago)	
Conselho Fiscal	Presidente	António Maria Rosa Prôa	157
	Relator	José Luís Vicente Lopes	111
	Secretária	Mariana Almeida da Silva	298

A Direcção reuniu formalmente numa média de duas vezes a cada três meses ao longo do ano de 2025. O Conselho Fiscal reuniu duas vezes no ano de 2025: uma, em Março, para apreciar e dar parecer sobre o relatório e contas referente ao ano precedente e outra, em Novembro, para apreciar e dar parecer sobre o plano de actividades para o ano subsequente. De todas as **reuniões** foram lavradas actas nos devidos livros, que estão à disposição dos sócios para consulta.



Banda Filarmónica

A Banda Filarmónica constitui a **secção artística** da SIMR, é uma orquestra de sopros e percussão, e compõe-se de sócios executantes. Historicamente, é a secção principal da SIMR e a mais duradoura. A Banda Filarmónica tem como função prestar serviços musicais à população, com ou sem remuneração, na forma de concertos, arruadas ou outras actuações.

O **regente** (maestro) da Banda Filarmónica tem o dever de dirigir e ensaiar a Banda Filarmónica, seleccionar o seu repertório e os seus programas musicais, convidar músicos para a integrar e acompanhá-la em todos os concertos, arruadas ou outras actuações. O actual regente, em funções desde 2019, é o Maestro António Manuel dos Reis Pereira, um profissional de reconhecido mérito musical e competência técnica, a quem muito devemos o elevar da qualidade musical, apesar da míngua de músicos.

Com efeito, este ano, o **número mínimo ideal** de elementos de uma Banda Filarmónica (cerca de 32 músicos) esteve longe de ser atingido (**Tabela 3**), com o número de desistências nos últimos anos ultrapassando o número de novas entradas. Não temos, por exemplo, nenhum trombonista, e seria muito útil aumentar o número de clarinetistas. Para compensar a falta de sócios executantes, quase sempre foi preciso recorrer a músicos externos, quase sempre sem remuneração, que reforçassem o número de elementos da banda para serviços pontuais ao longo do ano de 2025.

Na sessão extraordinária da Assembleia Geral, em Novembro, comemorativa do 110.º aniversário, foi feita uma **homenagem** ao porta-estandarte José Alberto Lopes da Silva (sócio N.º 296), pelos muitos anos de dedicação à SIMR; no concerto, foi atribuído o **diploma** de integração na banda à nova sócia executante Matilde Isabel Rosa Lopes (N.º 385). Já na sessão do 109.º aniversário da SIMR, tinham sido atribuídas a quatro sócios executantes **medalhas** pelos 10 anos de antiguidade enquanto músicos da SIMR. A atribuição de medalhas de antiguidade é um costume que se mantém e que demonstra o quanto a SIMR reconhece e valoriza os seus músicos.

Quanto a **instrumentos**, em 2025, no fim do ano, foi possível levar um saxofone alto a arranjar ao *luthier* Hélder Silva, especializado em instrumentos de sopro. Já em 2024 vários instrumentos tinham sido levados a arranjar ao mesmo *luthier*, a saber: quatro clarinetes, duas trompas e um trompete. Em 2024, tinha havido a devolução de um saxofone soprano, um clarinete, duas flautas e um saxofone barítono que estavam depositados com antigos sócios executantes que, entretanto, tinham deixado a banda. Em 2025 foi devolvida uma flauta. Os **fardamentos** também foram devolvidos com os respectivos instrumentos.



RELATÓRIO DE ACTIVIDADES E CONTAS 2025

Tabela 3. Instrumentos e sócios executantes em 31 de Dezembro de 2025.

Instrumentos		Sócios Executantes	N.º
Flautas (inc. flautim)	1	Rafael Cardoso Gonçalves	382
	2	(vago)	
	3	(vago)	
Oboés	1	Rodrigo Cardoso Gonçalves	383
	2	(vago)	
Clarinetes (inc. requinta, baixo)	1	Mónica Sofia Rodrigues Luís	380
	2	(vago)	
	3	(vago)	
	4	(vago)	
	5	(vago)	
Fagotes	1	(vago)	
	2	(vago)	
Saxofones (altos, tenores, barítono)	1	Érica Cecília Silva de Olim	377
	2	Matilde Isabel Oliveira Fernandes	379
	3	Cristina Maria Gaspar Fernandes Cardoso	381
	4	(vago)	
	5	(vago)	
Trompetes	1	Ana Cristina Rodrigues de Almeida da Silva	187
	2	Fábio Filipe Narciso Nascimento	378
	3	Inês Almeida da Silva	297
Trompas	1	Mariana Almeida da Silva	298
	2	(vago)	
	3	(vago)	
Trombones (inc. baixo)	1	(vago)	
	2	(vago)	
	3	(vago)	
	4	(vago)	
Eufónios/Bombardinos	1	(vago)	
Tubas (inc. contrabaixo)	1	António Luís Carias Paulino	266
	2	(vago)	
Percussão	1	Mário Rui Cravo da Silva	285
	2	Pedro Henrique Rodrigues Luís	367
	3	Ruben Cardoso Gonçalves	384
	4	Matilde Isabel Rosa Lopes	385



Escola de Música

A Escola de Música constitui a **secção formativa** da SIMR e é complementar da Banda Filarmónica. Depois de alguns anos sem actividade, a SIMR orgulha-se de poder voltar a ter a sua Escola de Música em funcionamento. Tendo o regente (maestro) delegado a responsabilidade pela Escola de Música (artigo 8.º, n.º 4 do Regulamento Geral Interno) no sócio executante Pedro Henrique Rodrigues Luís, licenciado em Música e mestre em Multimédia, as aulas retomaram uma regularidade semanal a partir de Abril de 2024, todos os sábados de manhã, com pausas para férias. Contava em 31 de Dezembro de 2025 com oito alunos.

A Escola de Música vale-se dos sócios que, querendo e tendo competências para tal, possam nela ensinar. As aulas de **Iniciação Musical** são, assim, ministradas pelo sócio Pedro Luís (N.º 367), coadjuvado pela secretária da Direcção Mónica Luís (N.º 380). Quanto às aulas de instrumento, o sócio Pedro Luís é competente para ministrar a classe de Percussão, mas a Direcção deliberou a possibilidade de serem contratados professores externos para as classes de instrumentos de sopro à medida que forem necessários (**Tabela 4**).

Tabela 4. Classes da Escola de Música em 31 de Dezembro de 2025.

Classe	Professor	Suporte
Iniciação Musical	Pedro Henrique Rodrigues Luís	Mónica Sofia Rodrigues Luís
Sopros: madeiras	Mónica Sofia Rodrigues Luís	—
Sopros: metais	(vago)	—
Percussão	Pedro Henrique Rodrigues Luís	—

O bom aproveitamento dos alunos já tinha permitido à Escola de Música participar no **Ensaio Aberto** do dia 5 de Outubro de 2024, onde apresentou o aluno Martim Mendes Gonçalves (Iniciação Musical e Percussão), que tocou pela primeira vez em público e com a Banda Filarmónica; em 7 de Dezembro de 2025, o Martim voltou a participar num serviço com a banda. Infelizmente, em 2025 não foi possível fazer um Ensaio Aberto para apresentação de mais alunos, por indisponibilidade do maestro.



Actividades e Resultados

Na actividade da SIMR distinguem-se os **serviços** pontuais da Banda Filarmónica ao longo do ano, remunerados ou não, os seus **ensaios** semanais, e as **aulas** semanais da Escola de Música. Adicionalmente, poderá haver outros eventos individuais que não entrem nesta categorização.

Em 2025, a Banda Filarmónica da SIMR realizou oito **serviços**, apesar de nos terem sido propostos 19 no total (**Tabela 6**). Para memória futura, vão listados **a azul** seis convites recebidos que não nos foi possível aceitar.

Os **ensaios** da Banda Filarmónica funcionaram regularmente todos os sábados das 21h às 23h, excepto durante os meses de Setembro e Outubro por impossibilidade do maestro, que teve de ser operado a um joelho ao que se seguiu um período de convalescença. As **aulas** da Escola de Música, por outro lado, funcionaram regularmente todos os sábados das 10h às 12h, com duas semanas de paragem no Verão.

Tabela 5. Lista de todos os eventos e convites, realizados ou não.

Evento	Planificação	Realização	Data
Concerto de Ano Novo	Planeado	Não realizado	Janeiro
Concerto com a orquestra da ESMF	Não planeado	Realizado	30 Março
Via Sacra com a paróquia	Não planeado	Realizado	13 Abril
Concerto do «Mercado Ribeirinho»	Não planeado	Realizado	17 Maio
Chegada da Senhora dos Avieiros	Convite	—	1 Junho
Festas da Cidade de Abrantes	Planeado	Realizado	10 Junho
Marchas Populares	Convite	—	12 Junho
Procissão de Corpo de Deus do Rossio	Planeado	Realizado	19 Junho
Festas do Rossio, C. D. «Os Patos»	Convite	—	1.º f-d-s Julho
Arruada 100 anos do coreto	Convite	—	18 Julho
Peditório Anual	Planeado	Não realizado	Julho
Procissão da Senhora da Assunção	Planeado	Não realizado	15 Agosto
Encontro de bandas Nabantina, Tomar	Convite	—	14 Setembro
Concerto 100 anos do coreto	Convite	—	20 Setembro
Ensaio Aberto	Não planeado	Não realizado	4 Outubro
Aniversário da Sociedade	Planeado	Realizado	23 Novembro
Vigília na igreja do Rossio	Não planeado	Realizado	7 Dezembro
Procissão da Senhora da Conceição	Planeado	Não realizado	8 Dezembro
Concerto de Natal	Planeado	Realizado	28 Dezembro

Seguidamente far-se-á a relação descritiva de todos os serviços da Banda Filarmónica, quer planeados ou não, quer realizados ou não, do ano de 2025 e os respectivos resultados (incluindo alguma documentação fotográfica).

1. Janeiro, **Concerto de Ano Novo.**

(NÃO REALIZADO) Indisponibilidade dos músicos.

2. 30 de Março, **Concerto com a Orquestra do Liceu.**

(Fora da planificação) Debaixo da tenda do Aquapolis Sul, no Rossio, numa parceria com a Orquestra Sinfónica da Escola Dr. Manuel Fernandes.



Ilustração 3. O concerto com a orquestra da ESMR, 30 de Março de 2025.

3. 13 de Abril, **Via Sacra** no Rossio ao Sul do Tejo.

(Fora da planificação) Pelas ruas do Rossio, em parceria com a paróquia.

4. 17 de Maio, **Mercado Ribeirinho.**

(Fora da planificação) Debaixo da tenda do Aquapolis Sul, no Rossio. Serviço remunerado.

*1 de Junho, **Chegada da Senhora dos Avieiros**, no Rossio ao Sul do Tejo.*

Convite da Junta da União de Freguesias para que a Banda Filarmónica acompanhasse a chegada, o que não foi possível aceitar por indisponibilidade dos músicos e do maestro.

5. 10 de Junho, **Concerto nas Festas de Abrantes.**

Na praça Barão da Batalha, em Abrantes. Serviço financiado pelo FinAbrantes.



RELATÓRIO DE ACTIVIDADES E CONTAS 2025

*12 de Junho, **Marchas Populares**, em Abrantes.*

Convite da Associação de Pais da Escola do Rossio para que a Banda Filarmónica acompanhasse a marcha que representaria o Rossio, o que não foi possível aceitar por indisponibilidade dos músicos e do maestro.

6. 19 de Junho, **Procissão do Corpo de Deus** no Rossio ao Sul do Tejo.
Pelas ruas do Rossio. Serviço remunerado.

7. Julho, **Peditório Anual**.

(NÃO REALIZADO) Indisponibilidade dos músicos.

*Julho (1.ª fim-de-semana), **Festas da Terra**, no Rossio ao Sul do Tejo.*

Convite para participar feito à SIMR pelo Clube Desportivo «Os Patos», que infelizmente não foi possível aceitar por indisponibilidade dos sócios.

*18 de Julho, **Arruada dos 100 anos do coreto**, no Rossio ao Sul do Tejo.*

Convite feito à SIMR pela Junta de Freguesia, que infelizmente não foi possível aceitar por indisponibilidade dos músicos.

8. 15 de Agosto, **Procissão de Nossa Senhora da Assunção** no Tramagal.

(NÃO REALIZADO) Indisponibilidade dos músicos.

*14 de Setembro, **encontro de bandas**, em Tomar.*

Convite feito à SIMR pela Sociedade Banda Republicana Marcial Nabantina, de Tomar, para participar num encontro de bandas em Tomar, que infelizmente não foi possível aceitar por indisponibilidade do maestro.

9. 20 Setembro, **Concerto do Centenário do Coreto** do Rossio.

(NÃO REALIZADO) Indisponibilidade do maestro.

10. 4 de Outubro, **Ensaio Aberto**.

(NÃO REALIZADO) Indisponibilidade do maestro.

11. 21-23 de Novembro, **Aniversário da SIMR**: assembleia geral extraordinária, missa, homenagem no cemitério, concerto e festa.

Homenagem no cemitério do Rossio com deposição de uma coroa de flores em memória dos sócios falecidos; não houve romagem porque o maestro estava impossibilitado de marchar; pelo mesmo motivo não houve arruada; à tarde houve concerto na sede social da SIMR. Após o concerto houve festa no salão da sede, com bolo de aniversário.



Ilustração 4. O concerto do 110.º Aniversário da SIMR, 23 de Novembro de 2025.

12. 7 de Dezembro, **Vigília na igreja do Rossio.**

Realizada em vez da procissão do dia 8 de Dezembro. Serviço remunerado.

13. 8 de Dezembro, **Procissão de Nossa Senhora da Conceição.**

(NÃO REALIZADA) Indisponibilidade dos músicos.

14. 22 de Dezembro, **Concerto de Natal.**

Na igreja do Rossio, desta vez sem a participação do coro da paróquia.



Ilustração 5. O concerto de Natal da SIMR, 22 de Dezembro de 2025.



RELATÓRIO DE ACTIVIDADES E CONTAS 2025

Conclusão

Apesar das limitações, a SIMR conseguiu manter não só o seu funcionamento em 2025, como cumpriu grande parte do seu plano de actividades. Com a expectativa de conseguir eleger uma lista dirigente para o biénio 2026/2028 na continuidade da actual, a SIMR tem o objectivo de não apenas continuar a promover as actividades da Banda Filarmónica e da Escola de Música, mas esperando consolidá-las e até alargá-las, em prol da comunidade e da Música.

Aprovado em reunião da DIRECÇÃO no dia 16 do mês de Fevereiro de 2026, constando na acta n.º 18 do 11.º volume.

O presidente da Direcção Miguel Pires

A tesoureira da Direcção Paula Cristina Luís

A secretária da Direcção Mónica Luís

Aprovado em reunião do CONSELHO FISCAL no dia 23 do mês de Fevereiro de 2026, constando na acta n.º 4 do 1.º volume.

O presidente do Conselho Fiscal António M. P.

O relator do Conselho Fiscal _____

A secretária do Conselho Fiscal Manuela Almeida de S.

Aprovado em sessão da ASSEMBLEIA GERAL no dia 21 do mês de Março de 2026, constando na acta n.º 58 do 2.º volume.

O presidente da mesa da Assembleia Geral José Luís Damas

O vice-presidente da mesa da Assembleia Geral _____

A secretária da mesa da Assembleia Geral ASL



SOCIEDADE INSTRUÇÃO MUSICAL ROSSIENSE

Demonstrações Financeiras – Regime de Caixa

Exercício de 2025

1. Identificação da Entidade

Denominação: Sociedade Instrução Musical Rossiense

Natureza jurídica: Associação cultural sem fins lucrativos

Objecto social: Promoção e ensino da música filarmónica, manutenção de banda filarmónica e escola de música.

Sede: Praça Dr. João José Luís Damas, nº 20; Rossio ao Sul do Tejo; 2205-017 Abrantes, Portugal

NIF/NIPC: 500 875 812

Regime contabilístico: Regime de caixa / ESNL

2. Relatório Simplificado da Direcção

Durante o exercício de 2025, a Sociedade Instrução Musical Rossiense desenvolveu a sua actividade regular de promoção cultural e formação musical.

A associação manteve em funcionamento:

- Banda filarmónica;
- Escola de música;
- Participação em procissões, concertos e actividades culturais locais;
- Formação musical de crianças e jovens.

A associação contou com um único trabalhador remunerado (prestação de serviços), correspondente ao maestro e responsável pedagógico da escola de música.

A actividade foi financiada essencialmente através de:

- Quotas dos sócios;
- Apoio da Câmara Municipal;
- Actuações da banda;



- Donativos;
- Participação da Junta da União de Freguesias.

A Direcção considera que as contas reflectem adequadamente os recebimentos e pagamentos ocorridos durante o exercício.

Rossio ao Sul do Tejo, 16 de Fevereiro de 2026

3. Mapa de Recebimentos e Pagamentos

Modelo ESNL adaptado do Anexo 17 da Portaria n.º 220/2015, de 24 de Julho

Mapa de recebimentos e pagamentos — Ano 2025			
Recebimentos		Pagamentos	
1. Recebimentos da actividade		1. Funcionamento	
Quotas dos sócios	€ 1 780,00	Alimentação	€ 920,83
Donativos	€ 1 124,61	Comunicações	€ 280,78
Participação	€ 1 250,00	Encargos com instalações	€ 758,20
Subsídio 2024	€ 2 318,65	Material de escritório	€ 151,14
Subsídio 2025	€ 3 919,61	Material para actividade	€ 300,80
		Outros	€ 455,63
2. Recebimentos comerciais		Recursos humanos	€ 4 150,00
—	€ 0,00	Seguros	€ 341,54
3. Recebimentos capitais		Transportes	€ 806,39
—	€ 0,00		
4. Recebimentos prediais		2. Investimento	
—	€ 0,00	—	€ 0,00
Total € 10 392,88		Total € 8 165,31	
Saldo do ano anterior	€ 1 126,36		
Total de recebimentos	€ 10 392,88		
Total de pagamentos	€ 8 165,31		
Saldo para o ano seguinte	€ 3 353,93		



4. Informação Complementar aos Fluxos de Caixa

Saldos iniciais e finais de caixa e depósitos bancários

2023 — Saldo inicial: € 2 043,51 | Saldo final: € 342,49

2024 — Saldo inicial: € 342,49 | Saldo final: € 1 126,36

2025 — Saldo inicial: € 1 126,36 | Saldo final: € 3 353,93

5. Modelo do Património Fixo

Mapa de património fixo — Ano 2025	
Descrição	Valor
1. Anos anteriores	
Instrumentos musicais diversos	€ 60 000,00
Fardamento da banda	€ 4 200,00
Computadores	€ 650,00
Impressora	€ 120,00
Estantes de partituras	€ 500,00
Mobiliário da sede	€ 5 000,00
Arquivo musical e partituras	€ 2 000,00
Viatura própria (2005)	€ 8 000,00
Imóvel (2006, doação)	€ 1 255,72
Subtotal	€ 81 725,72
2. Ano corrente	
—	€ 0,00
Subtotal	€ 0,00
Valor patrimonial estimado total	€ 81 725,72



6. Modelo dos Direitos e Compromissos Futuros

Mapa de direitos e compromissos futuros — Ano 2025		
1. Direitos futuros		
Descrição	Valor	Ano previsto de recebimento
Quotas dos sócios	€ 1 500,00	2026
Donativos	€ 500,00	2026
Angariação de verbas	€ 500,00	2026
Serviços	€ 750,00	2026
Comparticipação da junta de freguesia	€ 1 250,00	2026
Subsídio municipal	€ 4 915,88	2026
Total	€ 9 415,88	
2. Compromissos futuros		
Descrição	Valor	Ano previsto de pagamento
Alimentação	€ 750,00	2026
Comunicações	€ 275,88	2026
Encargos com instalações	€ 750,00	2026
Material de escritório	€ 200,00	2026
Material para actividade	€ 100,00	2026
Outros	€ 1120,00	2026
Recursos humanos	€ 4 200,00	2026
Seguros	€ 320,00	2026
Transportes	€ 450,00	2026
Total	€ 8 165,88	

7. Declaração de Conformidade Contabilística

A presente documentação foi elaborada em conformidade com os modelos aplicáveis às Entidades do Sector Não Lucrativo (ESNL), previstos no artigo 4.º e Anexo 17 da Portaria n.º 220/2015, de 24 de Julho, e de acordo com o disposto no artigo 11.º do Decreto-Lei n.º 158/2009, de 13 de Julho.

A associação adota um regime simplificado de caixa, adequado à sua reduzida dimensão económica.





8. Acta de Aprovação de Contas

Aos dezasseis dias do mês de Fevereiro de dois mil e vinte e seis, pelas 21h00, reuniu a Direcção da Sociedade Instrução Musical Rossiense, na sede social, tendo sido apreciadas e aprovadas as contas relativas ao exercício de 2025.

Nada mais havendo a tratar, foi encerrada a reunião e lavrada a presente acta.

9. Assinaturas

Presidente: 

Tesoureira: 

Secretária: 

Data: 16 / 02 / 2026



Sociedade Instrução Musical Rossiense

Fundada em 10 de Novembro de 1915

Contribuinte Nº 500875812 Telefone 241 333 285 Fax 241 333 285 e-mail: simr.1915@sapo.pt
Praça Dr. João José Lyra Damas, 20 Rocio ao Sul do Tejo - 2205-018 ABRANTES

RELATORIO DE CONTAS DO ANO 2025



Sociedade Instrução Musical Rossense

Anual 2025

Receitas

Soma de Valor	Rótulos de Coluna										
Rótulos de Linha	Janeiro	Fevereiro	Março	Abril	Junho	Julho	Outubro	Novembro	Dezembro	Total Geral	
Donativos								139,00 €	335,61 €	474,61 €	
Donativo						150,00 €			500,00 €	650,00 €	
Quotas			540,00 €	250,00 €	258,00 €		330,00 €	12,00 €	390,00 €	1 780,00 €	
Comparticipação					500,00 €			750,00 €		1 250,00 €	
Subsidio 2024		2 318,65 €								2 318,65 €	
Saldo 2024	1 126,36 €									1 126,36 €	
Subsidio 2025		2 449,76 €							1 469,86 €	3 919,62 €	
Total Geral	1 126,36 €	4 768,41 €	540,00 €	250,00 €	758,00 €	150,00 €	330,00 €	901,00 €	2 695,47 €	11 519,24 €	

Soma de Valor do do Rótulos de Coluna	Rótulos de Coluna												
Rótulos de Linha	Janeiro	Fevereiro	Março	Abril	Maió	Junho	Julho	Agosto	Setembro	Outubro	Novembro	Dezembro	Total Geral
Alimentação			64,50 €	99,90 €	131,20 €	64,90 €			52,80 €		298,83 €	208,70 €	920,83 €
Comunicações	22,99 €	22,99 €	23,48 €	23,48 €	23,48 €	23,48 €	23,48 €	23,48 €	23,48 €	23,48 €	23,48 €	23,48 €	280,78 €
Encargos com instala	95,18 €	50,57 €	55,88 €	50,67 €	106,84 €	54,17 €	60,32 €	57,07 €	59,14 €	56,45 €	55,24 €	56,67 €	758,20 €
Materiais de escritori	14,00 €		18,50 €			18,39 €					100,25 €		151,14 €
Materiais para atividade												300,80 €	300,80 €
Outras	26,98 €	60,00 €		14,00 €	181,32 €	25,01 €	10,00 €		10,00 €	0,99 €	94,34 €	32,99 €	455,63 €
Recursos Humanos		600,00 €	350,00 €	300,00 €	400,00 €	450,00 €		300,00 €	300,00 €		600,00 €	850,00 €	4 150,00 €
Seguros								233,18 €			108,36 €		341,54 €
Transportes			50,00 €	50,00 €	88,62 €	88,26 €	214,01 €	58,77 €				256,73 €	806,39 €
Total Geral	159,15 €	733,56 €	562,36 €	538,05 €	931,46 €	724,21 €	307,81 €	672,50 €	445,42 €	80,92 €	1 280,50 €	1 729,37 €	8 165,31 €

Total receitas 2025	11 519,24 €
Total despesas 2025	8 165,31 €
Saldo 2025	3 353,93 €

Rossio ao Sul do Tejo, 31 de Dezembro de 2025

Presidente
Miguel Rion

Tesoureiro
Paula Luis

Secretario
Mónica Luis

Elaborado por:

Paula Luis

Visto por:

Paula Luis

Aprovado por:

Data:



Sociedade Instrução Musical Rossense

1º Semestre

Receitas

Soma de Valor	Rótulos de Coluna					
Rótulos de Linha	Janeiro	Fevereiro	Março	Abril	Junho	Total Geral
Quotas			540,00 €	250,00 €	258,00 €	1 048,00 €
Comparticipação					500,00 €	500,00 €
Subsidio 2024		2 318,65 €				2 318,65 €
Saldo 2024	1 126,36 €					1 126,36 €
Subsidio 2025		2 449,76 €				2 449,76 €
Total Geral	1 126,36 €	4 768,41 €	540,00 €	250,00 €	758,00 €	7 442,77 €

Despesas

Soma de Valor do do Rótulos de Coluna	Rótulos de Coluna						
Rótulos de Linha	Janeiro	Fevereiro	Março	Abril	Maior	Junho	Total Geral
Alimentação			64,50 €	99,90 €	131,20 €	64,90 €	360,50 €
Comunicações	22,99 €	22,99 €	23,48 €	23,48 €	23,48 €	23,48 €	139,90 €
Encargos com instala	95,18 €	50,57 €	55,88 €	50,67 €	106,84 €	54,17 €	413,31 €
Materiais de escritori	14,00 €		18,50 €			18,39 €	50,89 €
Outras	26,98 €	60,00 €		14,00 €	181,32 €	25,01 €	307,31 €
Recursos Humanos		600,00 €	350,00 €	300,00 €	400,00 €	450,00 €	2 100,00 €
Transportes			50,00 €	50,00 €	88,62 €	88,26 €	276,88 €
Total Geral	159,15 €	733,56 €	562,36 €	538,05 €	931,46 €	724,21 €	3 648,79 €

Total receitas	7 442,77 €
Total despesas	3 648,79 €
Saldo 1º Semetr	3 793,98 €

Elaborado por:

Paula Luis

Visto por:

[Assinatura]

Aprovado por:

Data:



Sociedade Instrução Musical Rossiense

2º Semestre

Receitas

Soma de Valor	Rótulos de Coluna				
Rótulos de Linha	Julho	Outubro	Novembro	Dezembro	Total Geral
Donativos			139,00 €	335,61 €	474,61 €
Donativo	150,00 €			500,00 €	650,00 €
Quotas		330,00 €	12,00 €	390,00 €	732,00 €
Comparticipação			750,00 €		750,00 €
Subsidio 2025				1 469,86 €	1 469,86 €
Total Geral	150,00 €	330,00 €	901,00 €	2 695,47 €	4 076,47 €

Despesas

Soma de Valor do do Rótulos de Coluna							
Rótulos de Linha	Julho	Agosto	Setembro	Outubro	Novembro	Dezembro	Total Geral
Outras	10,00 €		10,00 €	0,99 €	94,34 €	32,99 €	148,32 €
Recursos Humanos		300,00 €	300,00 €		600,00 €	850,00 €	2 050,00 €
Seguros		233,18 €			108,36 €		341,54 €
Transportes	214,01 €	58,77 €				256,73 €	529,51 €
Encargos com instala	60,32 €	57,07 €	59,14 €	56,45 €	55,24 €	56,67 €	344,89 €
Alimentação			52,80 €		298,83 €	208,70 €	560,33 €
Comunicações	23,48 €	23,48 €	23,48 €	23,48 €	23,48 €	23,48 €	140,88 €
Materiais para atividade						300,80 €	300,80 €
Materiais de escritorio					100,25 €		100,25 €
Total Geral	307,81 €	672,50 €	445,42 €	80,92 €	1 280,50 €	1 729,37 €	4 516,52 €

Total receitas	4 076,47 €
Total despesas	4 516,52 €
Saldo 2º Semetr	-440,05 €

Elaborado por:

Paula Lóes

Visto por:

Aprovado por:

Data:



Sociedade Instrução Musical Rossense

1º Trimestre

Receitas

Soma de Valor	Rótulos de Coluna			
Rótulos de Linha	Janeiro	Fevereiro	Março	Total Geral
Quotas			540,00 €	540,00 €
Subsidio 2024		2 318,65 €		2 318,65 €
Saldo 2024	1 126,36 €			1 126,36 €
Subsidio 2025		2 449,76 €		2 449,76 €
Total Geral	1 126,36 €	4 768,41 €	540,00 €	6 434,77 €

Despesas

Soma de Valor do do	Rótulos de Coluna			
Rótulos de Linha	Janeiro	Fevereiro	Março	Total Geral
Alimentação			64,50 €	64,50 €
Comunicações	22,99 €	22,99 €	23,48 €	69,46 €
Encargos com instala	95,18 €	50,57 €	55,88 €	201,63 €
Materiais de escritori	14,00 €		18,50 €	32,50 €
Outras	26,98 €	60,00 €		86,98 €
Recursos Humanos		600,00 €	350,00 €	950,00 €
Transportes			50,00 €	50,00 €
Total Geral	159,15 €	733,56 €	562,36 €	1 455,07 €

Total receitas	6 434,77 €
Total despesas	1 455,07 €
Saldo 1º Trimes	4 979,70 €

Elaborado por:

Paula LRS

Visto por:

[Assinatura]

Aprovado por:

Data:



Sociedade Instrução Musica Rossiense

2º Trimestre

Receitas

Soma de Valor	Rótulos de Coluna		
Rótulos de Linha	Abril	Junho	Total Geral
Quotas	250,00 €	258,00 €	508,00 €
Comparticipação		500,00 €	500,00 €
Total Geral	250,00 €	758,00 €	1 008,00 €

Despesas

Soma de Valor do do	Rótulos de Coluna			
Rótulos de Linha	Abril	Maio	Junho	Total Geral
Outras	14,00 €	181,32 €	25,01 €	220,33 €
Recursos Humanos	300,00 €	400,00 €	450,00 €	1 150,00 €
Transportes	50,00 €	88,62 €	88,26 €	226,88 €
Encargos com instala	50,67 €	106,84 €	54,17 €	211,68 €
Alimentação	99,90 €	131,20 €	64,90 €	296,00 €
Comunicações	23,48 €	23,48 €	23,48 €	70,44 €
Materiais de escritorio			18,39 €	18,39 €
Total Geral	538,05 €	931,46 €	724,21 €	2 193,72 €

Total receitas	1 008,00 €
Total despesas	2 193,72 €
Saldo 2º Trimes	-1 185,72 €

Elaborado por:

Paula Lust

Visto por:

[Signature]

Aprovado por:

Data:



Sociedade Instrução Musical Rossense

3º Trimestre

Receitas

Soma de Valor	Rótulos de Coluna	
Rótulos de Linha	Julho	Total Geral
Donativo	150,00 €	150,00 €
Total Geral	150,00 €	150,00 €

Despesas

Soma de Valor do do Rótulos de Coluna	Rótulos de Coluna			
Rótulos de Linha	Julho	Agosto	Setembro	Total Geral
Outras	10,00 €		10,00 €	20,00 €
Recursos Humanos		300,00 €	300,00 €	600,00 €
Seguros		233,18 €		233,18 €
Transportes	214,01 €	58,77 €		272,78 €
Encargos com instala	60,32 €	57,07 €	59,14 €	176,53 €
Alimentação			52,80 €	52,80 €
Comunicações	23,48 €	23,48 €	23,48 €	70,44 €
Total Geral	307,81 €	672,50 €	445,42 €	1 425,73 €

Total receitas	150,00 €
Total despesas	1 425,73 €
Saldo 3º Trimes	-1 275,73 €

Elaborado por:

Paulo Luis

Visto por:

[Assinatura]

Aprovado por:

Data:



Sociedade Instrução Musica Rossiense

4º Trimestre

Receitas

Soma de Valor	Rótulos de Coluna			
Rótulos de Linha	Outubro	Novembro	Dezembro	Total Geral
Donativos		139,00 €	335,61 €	474,61 €
Donativo			500,00 €	500,00 €
Quotas	330,00 €	12,00 €	390,00 €	732,00 €
Comparticipação		750,00 €		750,00 €
Subsidio 2025			1 469,86 €	1 469,86 €
Total Geral	330,00 €	901,00 €	2 695,47 €	3 926,47 €

Despesas

Soma de Valor do do	Rótulos de Coluna			
Rótulos de Linha	Outubro	Novembro	Dezembro	Total Geral
Outras	0,99 €	94,34 €	32,99 €	128,32 €
Recursos Humanos		600,00 €	850,00 €	1 450,00 €
Seguros		108,36 €		108,36 €
Transportes			256,73 €	256,73 €
Encargos com instala	56,45 €	55,24 €	56,67 €	168,36 €
Alimentação		298,83 €	208,70 €	507,53 €
Comunicações	23,48 €	23,48 €	23,48 €	70,44 €
Materiais para atividade			300,80 €	300,80 €
Materiais de escritorio		100,25 €		100,25 €
Total Geral	80,92 €	1 280,50 €	1 729,37 €	3 090,79 €

Total receitas	3 926,47 €
Total despesas	3 090,79 €
Saldo 4º Trimes	835,68 €

Elaborado por:

Visto por:

Aprovado por:

Data:

Receltas
Mês Janeiro

Soma de Valor	Rótulos de Coluna	
Rótulos de Linha	01/01/2025	Total Geral
Saldo 2024	1 126,36 €	1 126,36 €
1	1 126,36 €	1 126,36 €
SIMR	1 126,36 €	1 126,36 €
Total Geral	1 126,36 €	1 126,36 €

Despesas
Mês Janeiro

Soma de Valor do do Rótulos de Coluna	Rótulos de Coluna							
Rótulos de Linha	06/01/2025	07/01/2025	15/01/2025	30/01/2025	20/01/2025	21/01/2025	05/05/2024	Total Geral
Comunicações	22,99 €							22,99 €
MEO	22,99 €							22,99 €
Encargos com instalações			45,94 €	14,84 €		34,40 €		95,18 €
Gasunidos						34,40 €		34,40 €
EDP			45,94 €					45,94 €
SMA				14,84 €				14,84 €
Materials de escritorio						14,00 €		14,00 €
Suportes Pedagogicos, Lda						14,00 €		14,00 €
Outras		0,99 €			25,00 €		0,99 €	26,98 €
INATEL					25,00 €			25,00 €
CGD		0,99 €					0,99 €	1,98 €
Total Geral	22,99 €	0,99 €	45,94 €	14,84 €	25,00 €	48,40 €	0,99 €	159,15 €

Receltas	1 126,36 €
Despesas	159,15 €
Saldo	967,21 €

Receitas		Fevereiro	
Mês			
Soma de Valor		Rótulos de Coluna	
Rótulos de Linha		28/02/2025	Total Geral
Subsídio 2024		2 318,65 €	2 318,65 €
35		2 318,65 €	2 318,65 €
	Camara Municipal de Abrantes	2 318,65 €	2 318,65 €
Subsídio 2025		2 449,76 €	2 449,76 €
36		2 449,76 €	2 449,76 €
	Camara Municipal de Abrantes	2 449,76 €	2 449,76 €
Total Geral		4 768,41 €	4 768,41 €

Despesas		Fevereiro						
Mês								
Soma de Valor do doc.		Rótulos de Coluna						
Rótulos de Linha		01/02/2025	04/02/2025	13/02/2025	18/02/2025	27/02/2025	28/02/2025	Total Geral
Comunicações				22,99 €				22,99 €
MEO				22,99 €				22,99 €
Encargos com instalações				37,32 €		13,25 €		50,57 €
EDP				37,32 €				37,32 €
SMA						13,25 €		13,25 €
Outras					60,00 €			60,00 €
CPCCRD					60,00 €			60,00 €
Recursos Humanos		300,00 €					300,00 €	600,00 €
Antonio Manuel dos Reis Pereira		300,00 €					300,00 €	600,00 €
Total Geral		300,00 €	22,99 €	37,32 €	60,00 €	13,25 €	300,00 €	733,56 €

Receitas	5 735,62 €
Despesas	733,56 €
Saldo	5 002,06 €

Receitas
Mês: Março

Soma de Valor Rótulos de Linha	Rótulos de Coluna		
	25/03/2025	30/03/2025	Total Geral
Quotas	432,00 €	108,00 €	540,00 €
37	432,00 €		432,00 €
Paula Cristina Luis	432,00 €		432,00 €
38		108,00 €	108,00 €
Ana Cristina Silva		108,00 €	108,00 €
Total Geral	432,00 €	108,00 €	540,00 €

Despesas
Mês: Março

Soma de Valor do doc. Rótulos de Linha	Rótulos de Coluna						
	05/03/2025	11/03/2025	18/03/2025	27/03/2025	30/03/2025	31/03/2025	Total Geral
Recursos Humanos						350,00 €	350,00 €
Antonio Manuel dos Reis Pereira						350,00 €	350,00 €
Transportes		50,00 €					50,00 €
Galp		50,00 €					50,00 €
Encargos com instalações			40,08 €	15,80 €			55,88 €
EDP			40,08 €				40,08 €
SMA				15,80 €			15,80 €
Alimentação			48,00 €		16,50 €		64,50 €
Padaria Gueifão					16,50 €		16,50 €
A loja da Sofia			48,00 €				48,00 €
Comunicações	23,48 €						23,48 €
MEO	23,48 €						23,48 €
Materiais de escritorio	18,50 €						18,50 €
Papelaria Condes	18,50 €						18,50 €
Total Geral	41,98 €	50,00 €	88,08 €	15,80 €	16,50 €	350,00 €	562,36 €

Receitas	5 542,06 €
Despesas	562,36 €
Saldo	4 979,70 €



Receitas
Mês: Abril

Soma de Valor Rótulos de Linha	Rótulos de Coluna	
	05/04/2025	Total Geral
Quotas	250,00 €	250,00 €
39	250,00 €	250,00 €
Fundação Ernesto Lourenço Estrada, Filhos	250,00 €	250,00 €
Total Geral	250,00 €	250,00 €

Despesas
Mês: Abril

Soma de Valor do doc. Rótulos de Linha	Rótulos de Coluna								Total Geral
	01/04/2025	02/04/2025	14/04/2025	15/04/2025	25/04/2025	29/04/2025	30/04/2025		
Outras				14,00 €				14,00 €	
Instituto de Registos e Notariado				14,00 €				14,00 €	
Recursos Humanos							300,00 €	300,00 €	
Antonio Manuel dos Reis Pereira							300,00 €	300,00 €	
Transportes					50,00 €			50,00 €	
Galp					50,00 €			50,00 €	
Encargos com instalações			37,80 €			12,87 €		50,67 €	
EDP			37,80 €					37,80 €	
SMA						12,87 €		12,87 €	
Alimentação	99,90 €							99,90 €	
Loja Super	99,90 €							99,90 €	
Comunicações		23,48 €						23,48 €	
MEO		23,48 €						23,48 €	
Total Geral	99,90 €	23,48 €	37,80 €	14,00 €	50,00 €	12,87 €	300,00 €	538,05 €	

Receitas	5 229,70 €
Despesas	538,05 €
Saldo	4 691,65 €

Elaborado por:

Paula Luis

Visto por:

[Signature]

Aprovado por:

Data:

Receitas
Mês (Itens múltiplos)

Soma de Valor Rotulos de Coluna
Rótulos de Linha Total Geral
Total Geral

Despesas
Maio Maio

Soma de Valor do do Rótulos de Coluna										
Rótulos de Linha	06/03/2025	08/05/2025	12/05/2025	16/05/2025	13/05/2025	17/05/2025	18/05/2025	29/05/2025	31/05/2025	Total Geral
Outras	0,99 €		180,33 €							181,32 €
Autoridade Tributaria e aduaneira			77,32 €							77,32 €
CGD	0,99 €									0,99 €
Ptisp			103,01 €							103,01 €
Recursos Humanos									400,00 €	400,00 €
Antonio Manuel dos Reis Pereira									400,00 €	400,00 €
Transportes				20,00 €	66,64 €	1,98 €				88,62 €
Continente						1,98 €				1,98 €
Galp				20,00 €	30,00 €					50,00 €
Controlauto					36,64 €					36,64 €
Encargos com instalações				42,55 €			52,71 €	11,58 €		106,84 €
Continente							52,71 €			52,71 €
EDP				42,55 €						42,55 €
SMA								11,58 €		11,58 €
Alimentação						131,20 €				131,20 €
Continente						31,30 €				31,30 €
A loja da Sofia						99,90 €				99,90 €
Comunicações			23,48 €							23,48 €
MEO			23,48 €							23,48 €
Total Geral	0,99 €	23,48 €	180,33 €	62,55 €	66,64 €	133,18 €	52,71 €	11,58 €	400,00 €	931,46 €

Receitas	4 691,65 €
Despesas	931,46 €
Saldo	3 760,19 €



Receitas
 Mês: Junho

Soma de Valor	Rótulos de Coluna		
Rótulos de Linha	03/06/2025	30/06/2025	Total Geral
Quotas		258,00 €	258,00 €
41		258,00 €	258,00 €
MiguelProa		258,00 €	258,00 €
Comparticipação	500,00 €		500,00 €
40	500,00 €		500,00 €
União Freguesias S.Miguel e Rossio	500,00 €		500,00 €
Total Geral	500,00 €	258,00 €	758,00 €

Despesas
 Mês: Junho

Soma de Valor do doc.	Rótulos de Coluna									
Rótulos de Linha	02/06/2025	04/06/2025	16/06/2025	27/06/2025	28/06/2025	10/06/2025	08/06/2025	22/06/2025	Total Geral	
Outras		25,01 €							25,01 €	
RVM Peças		25,01 €							25,01 €	
Recursos Humanos				450,00 €					450,00 €	
Antonio Manuel dos Reis Pereira				450,00 €					450,00 €	
Transportes					46,26 €		5,00 €	37,00 €	88,26 €	
Autoridade Tributaria e aduaneira					46,26 €				46,26 €	
Galp							5,00 €	37,00 €	42,00 €	
Encargos com instalações			41,30 €	12,87 €					54,17 €	
EDP			41,30 €						41,30 €	
SMA				12,87 €					12,87 €	
Alimentação						64,90 €			64,90 €	
Lidl						64,90 €			64,90 €	
Comunicações		23,48 €							23,48 €	
MEO		23,48 €							23,48 €	
Materiais de escritorio	18,39 €								18,39 €	
Abranlógica	18,39 €								18,39 €	
Total Geral	18,39 €	48,49 €	41,30 €	462,87 €	46,26 €	64,90 €	5,00 €	37,00 €	724,21 €	

Receitas	4 518,19 €
Despesas	724,21 €
Saldo	3 793,98 €

Paula Alves

[Signature]

Receitas
Mês: Julho

Soma de Valor	Rótulos de Coluna	
Rótulos de Linha	31/07/2025	Total Geral
Donativo	150,00 €	150,00 €
42	150,00 €	150,00 €
Paula Cristina Luis	150,00 €	150,00 €
Total Geral	150,00 €	150,00 €

Despesas
Mês: Julho

Soma de Valor do doc.	Rótulos de Coluna					
Rótulos de Linha	04/07/2025	14/07/2025	21/07/2025	23/07/2025	29/07/2025	Total Geral
Outras			10,00 €			10,00 €
Florista Palmeirinha			10,00 €			10,00 €
Transportes				214,01 €		214,01 €
RVM Peças				214,01 €		214,01 €
Encargos com instalações		44,63 €			15,69 €	60,32 €
EDP		44,63 €				44,63 €
SMA					15,69 €	15,69 €
Comunicações	23,48 €					23,48 €
MEO	23,48 €					23,48 €
Total Geral	23,48 €	44,63 €	10,00 €	214,01 €	15,69 €	307,81 €

Receitas	3 943,98 €
Despesas	307,81 €
Saldo	3 636,17 €

Receitas	
Mês	(Itens múltiplos)
Soma de Valor	
Rótulos de Linha	Rótulos de Coluna
Total Geral	
Total Geral	

Despesas	
Mês	Agosto

Soma de Valor do doc.		Rótulos de Coluna							Total Geral
Rótulos de Linha	01/08/2025	04/08/2025	13/08/2025	23/08/2025	25/08/2025	28/08/2025	30/08/2025	Total Geral	
Recursos Humanos	300,00 €							300,00 €	
Antonio Manuel c	300,00 €							300,00 €	
Seguros							233,18 €	233,18 €	
Generali Tranquilidade							233,18 €	233,18 €	
Transportes				8,77 €	50,00 €			58,77 €	
Galp					50,00 €			50,00 €	
Fly Motors, Peças Multimarcas, Lda				8,77 €				8,77 €	
Encargos com instalações			44,20 €			12,87 €		57,07 €	
EDP			44,20 €					44,20 €	
SMA						12,87 €		12,87 €	
Comunicações		23,48 €						23,48 €	
MEO		23,48 €						23,48 €	
Total Geral	300,00 €	23,48 €	44,20 €	8,77 €	50,00 €	12,87 €	233,18 €	672,50 €	

Receitas	3 636,17 €
Despesas	672,50 €
Saldo	2 963,67 €

Receitas	
Mês	(Itens múltiplos)
Soma de Valor	Rótulos de Coluna
Rótulos de Linha	Total Geral
Total Geral	

Despesas	
Setembro	Setembro

Soma de Valor do do Rótulos de Coluna					
Rótulos de Linha	03/09/2025	12/09/2025	23/09/2025	29/09/2025	Total Geral
Outras			10,00 €		10,00 €
Florista Palmeirinha			10,00 €		10,00 €
Recursos Humanos	300,00 €				300,00 €
Antonio Manuel dos Reis Pereira	300,00 €				300,00 €
Encargos com instalações	46,27 €			12,87 €	59,14 €
EDP	46,27 €				46,27 €
SMA				12,87 €	12,87 €
Alimentação			52,80 €		52,80 €
Loja Super			52,80 €		52,80 €
Comunicações	23,48 €				23,48 €
MEO	23,48 €				23,48 €
Total Geral	23,48 €	346,27 €	62,80 €	12,87 €	445,42 €

Receitas	2 963,67 €
Despesas	445,42 €
Saldo	2 518,25 €